

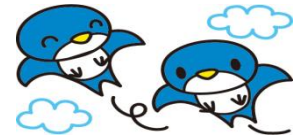

さくらんぼルーム



聖華保育園のさくらんぼルームでは、子育て中のお母さんを応援しています。
以下の日程で開催しておりますので、いつでも遊びに来てください。



5月の予定

ひよこクラブ (親子サークル)	期間…前期 4月～9月 後期 10月～3月 (登録制で4月と10月に募集を行います) 対象…みかん(0歳児6ヶ月以上・火曜日) もも(1歳児・水曜日) ぶどう(2歳児以上・金曜日) 同じ年齢の子が集まり、触れ合い遊びや工作などさまざまな活動します。 10:00～11:00
園庭開放	保育園の園庭で、親子楽しくお遊びください。 ※雨天の場合は中止となります。 10:00～11:30
保育士さんの 知恵袋	元気いっぱい保育士と一緒に遊びませんか? おままごとや絵本などで楽しい時間を過ごしましょう。保育士が経験を生かして様々なアドバイスや子育てのポイントを教えてください。 また、皆さんの質問にもお答えします。 10:00～11:00
栄養士さんの 知恵袋	栄養についてや離乳食の進め方など食事に関する質問にお答えします。 お気軽にいらしてください。妊婦さんどうぞ。 10:00～11:00
看護師さんの 知恵袋	病院に行くほどではないけれど、気になることはありませんか? 子どもの病気や発育、ママ・パパの体調についても看護師に相談できます。何歳でもOK! お気軽にどうぞ。 10:00～11:00
発育測定	身長計・体重計を使ってお子さんの成長を測ります。(0歳～就学前までのお子様) 10:00～11:00
育児相談	育児のことで悩みのある方はご相談ください。 電話での相談も受け付けています。状況に応じて訪問致します。 平日 9:00～14:00
チェリーキッズ	未就学児のお子様、どなたでも参加できます。 10:00～11:00 保育園ならではの活動をたくさん用意してお待ちしています♪ (時間はイベントによって異なります)

※フロア開放 … 月曜から金曜の 9:00～14:00 にお部屋を開放します。【飲食は禁止です。】



月	火	水	木	金
	1 フロア開放	2 フロア開放	3 憲法記念日	4 みどりの日
7 フロア開放	8 みかんグループ 「お散歩」	9 もも・ぶどう グループ 「お散歩」	10 園庭開放	11 保育士さんの 知恵袋
14 栄養士さんの 知恵袋 チェリーキッズ 消防署見学受付	15 看護師さんの 知恵袋	16 園庭開放	17 園庭開放	18 園庭開放
21 フロア開放	22 チェリーキッズ 『消防署見学』 	23 園庭開放	24 園庭開放	25 チェリーキッズ 『小麦粉粘土』 予約不要・お気軽に お越しください♪
28 園庭開放	29 園庭開放	30 発育測定	31 園庭開放	

※園の都合により内容が変更になることがあります。

今月のチェリーキッズは5月22日の消防署見学
5月25日の小麦粉粘土遊びです♪
ぜひ遊びに来てくださいね。